

5 賃貸物件 (居住用)

(①貸マンション・②貸アパート・③貸家・④貸テラスハウス・⑤貸タウンハウス・⑥間借り)

物件登録番号 ※

方位

位置図 ゼンリン地図 版 73 P E-4 番 平面図

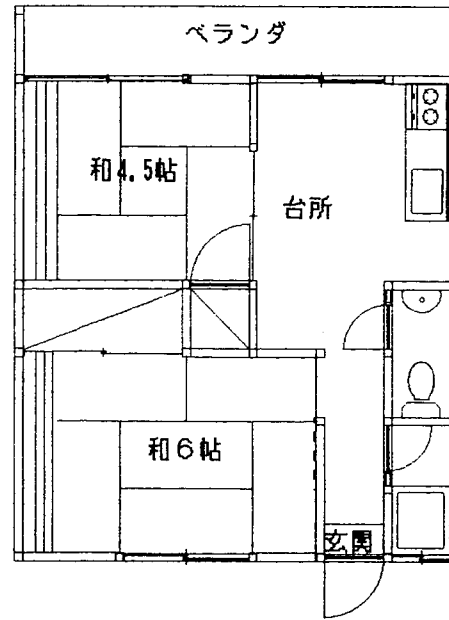
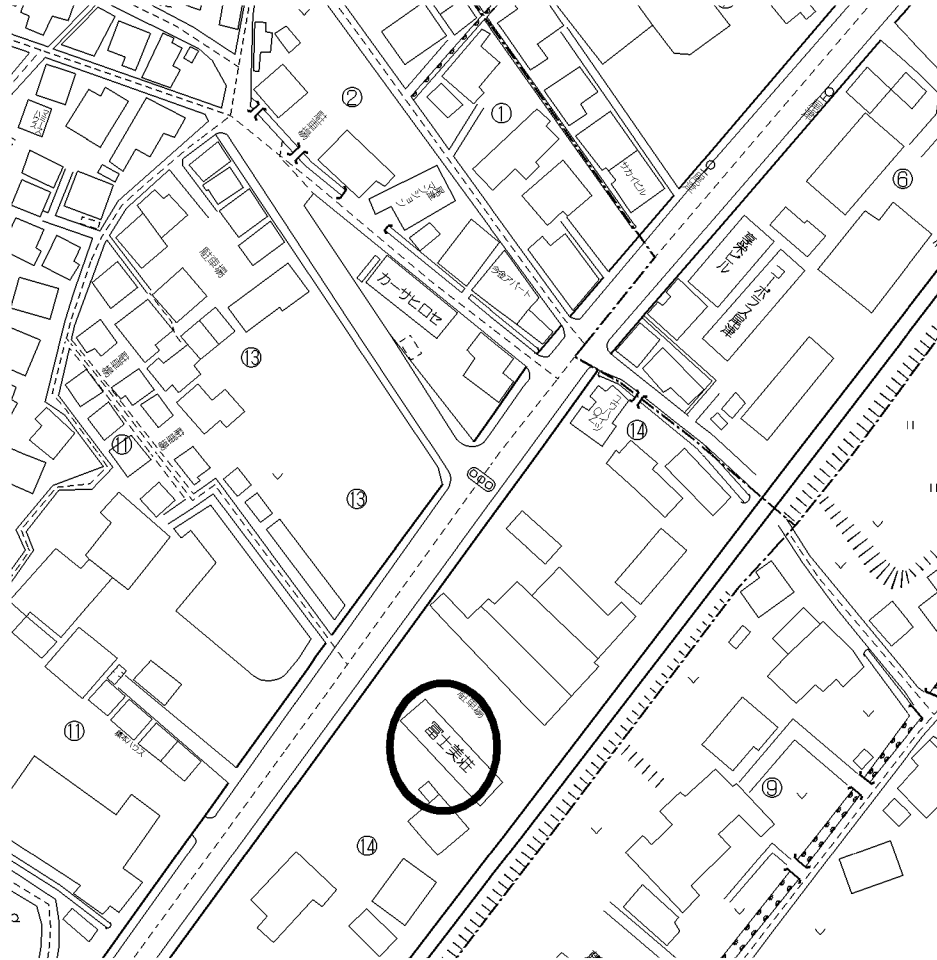

物件種目	<input type="checkbox"/> 新築 <input checked="" type="checkbox"/> 中古	アパート 富士美荘 202
間取	(2) ①ワンルーム ②K ③DK ④LK ⑤LDK ⑥SK ⑦SDK ⑧SLK ⑨SLDK	
賃貸条件	賃料 (消費税を含む) 4⁰ 円	税額 円
	(礼金・保証金・敷金・権利金・償却金等...月額)	8⁰ 万円
	(礼) 万円 (敷) 万円	
	(権) 万円 () 万円	
	(管理費・雑費・共益費等...月額)	() 円
(管) 円		
(共) 円	契約期間 2 年	
物件所在地	岩国市尾津町2丁目14-51	
交通	山陽本線南岩国駅より 徒歩 110 (分) m	
構造	①木造 ②ブロック造 ③鉄骨造 ④RC ⑤SRC ⑥PC ⑦HPC ⑧その他 ()	
規模	①平屋建 ②複階建...地上(2)階建・地下()階建の()階部分	
使用面積	33 ㎡	築年月 年 月
内訳	間取内訳 和6・和4.5・台5.5	
地勢	<input checked="" type="checkbox"/> 平坦 <input type="checkbox"/> 高台 <input type="checkbox"/> 低地 <input type="checkbox"/> ひな段 <input type="checkbox"/> 傾斜地 <input type="checkbox"/> その他	
環境	<input type="checkbox"/> 住宅地 <input type="checkbox"/> 商業地 <input type="checkbox"/> ビル街 <input type="checkbox"/> その他	
現況	<input type="checkbox"/> 居住中 <input checked="" type="checkbox"/> 空家 <input type="checkbox"/> 未完成 (年 月完成予定)	
引渡	①即時 ②相談 ③指定有 年 月(上・中・下)旬・末	
設備	<input checked="" type="checkbox"/> 電気 <input checked="" type="checkbox"/> 上水道 <input type="checkbox"/> 下水道 <input checked="" type="checkbox"/> 浄化槽 <input type="checkbox"/> 汲取 <input type="checkbox"/> 側溝 <input type="checkbox"/> 車庫 <input type="checkbox"/> 電話 <input type="checkbox"/> 給湯 <input type="checkbox"/> 都市ガス <input checked="" type="checkbox"/> プロパンガス <input checked="" type="checkbox"/> 冷房 <input checked="" type="checkbox"/> 暖房 <input checked="" type="checkbox"/> 駐車場 (2台目は 円)	
備考	<input checked="" type="checkbox"/> 償却費 円 (解約時に精算)	
	社内登録整理番号 ユ-02	

山口県宅地建物取引業協会 全国宅地建物取引業保証協会山口本部

商号 **ユキ地物** 住所 **岩国市山手町2丁目6番11号**

宅建免許番号 / (**8**) 第 **1441** 号
 電話番号 **(0827) 23-0444**
 ファクシミリ **(0827) 23-0420**

担当者 取引態様 貸主・代理・**媒介**
 報酬額 **分かれ**・その他()

登録年月日 年 月 日

※登録有効期間は受付日より3ヶ月間有効。 ※印はサブセンターで記入します。

会員番号 **03508114410**

支部登録番号